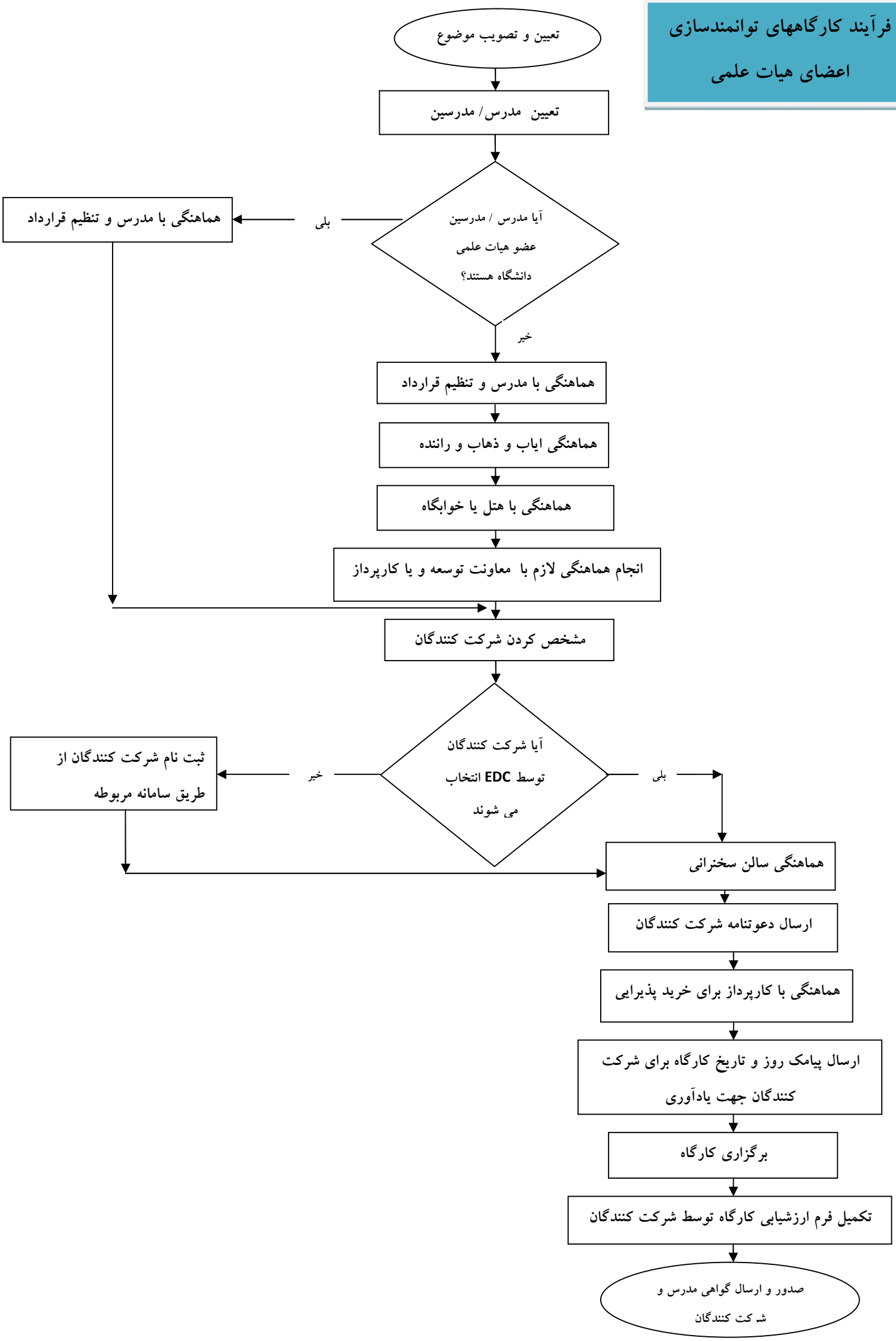فرآیند کارگاههای توانمندسازی اعضای هیات علمی